

土地境界確認書

4 7 11
下記署名（記名）人 甲及び乙は、土地の境界に関し、令和04年07月11日現地において立会い、次のとおり確認した。

1. 境界を確認した土地の表示

甲の土地 目黒区下目黒二丁目 395 番 19

乙の土地 目黒区下目黒二丁目 395 番 3

2. 甲及び乙の境界の状況

別紙 土地境界図朱線のとおり

以上のとおり甲及び乙は、それぞれの境界を確認したことを証するため、この確認書を2通作成し、甲・乙がその1通を保有する。

また、甲及び乙は、上記土地を譲渡する際この境界確認書を告知し、新所有者に当事者の地位を承継させるものとする。

4 9 5
令和 04 年 09 月 05 日

甲： 住 所

東京都目黒区下目黒2-20-8

氏 名

譚 瑛
リンフェン

乙： 住 所

〒113-0022
東京都文京区千駄木5丁目1番8号
株式会社 スマートアンドカンパニー
代表取締役 宮井 弘之

氏 名

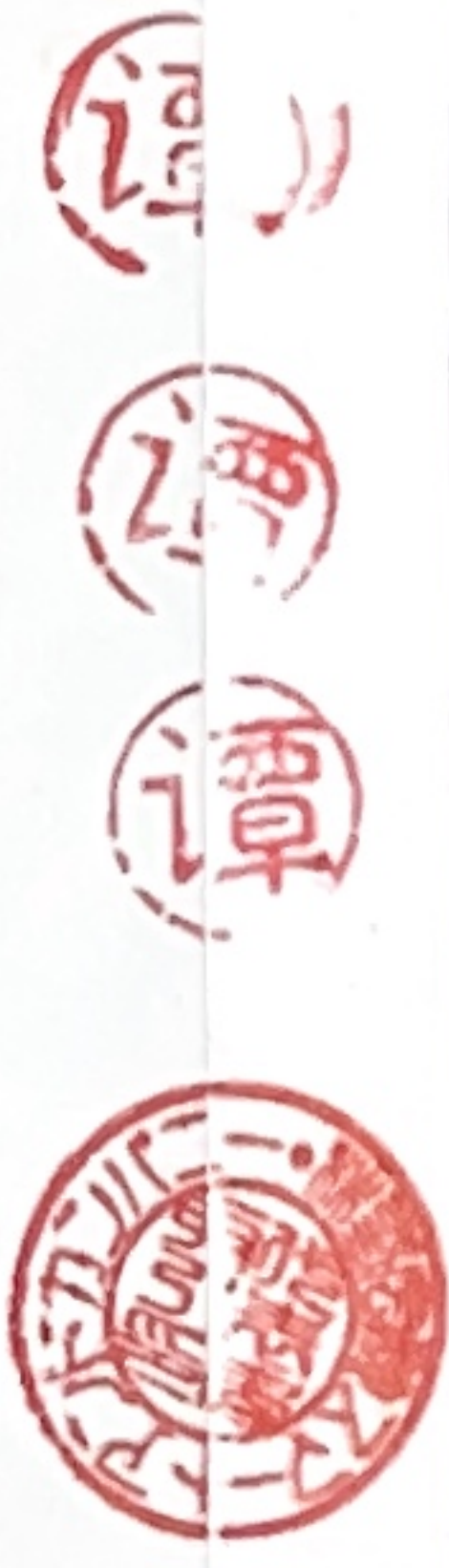

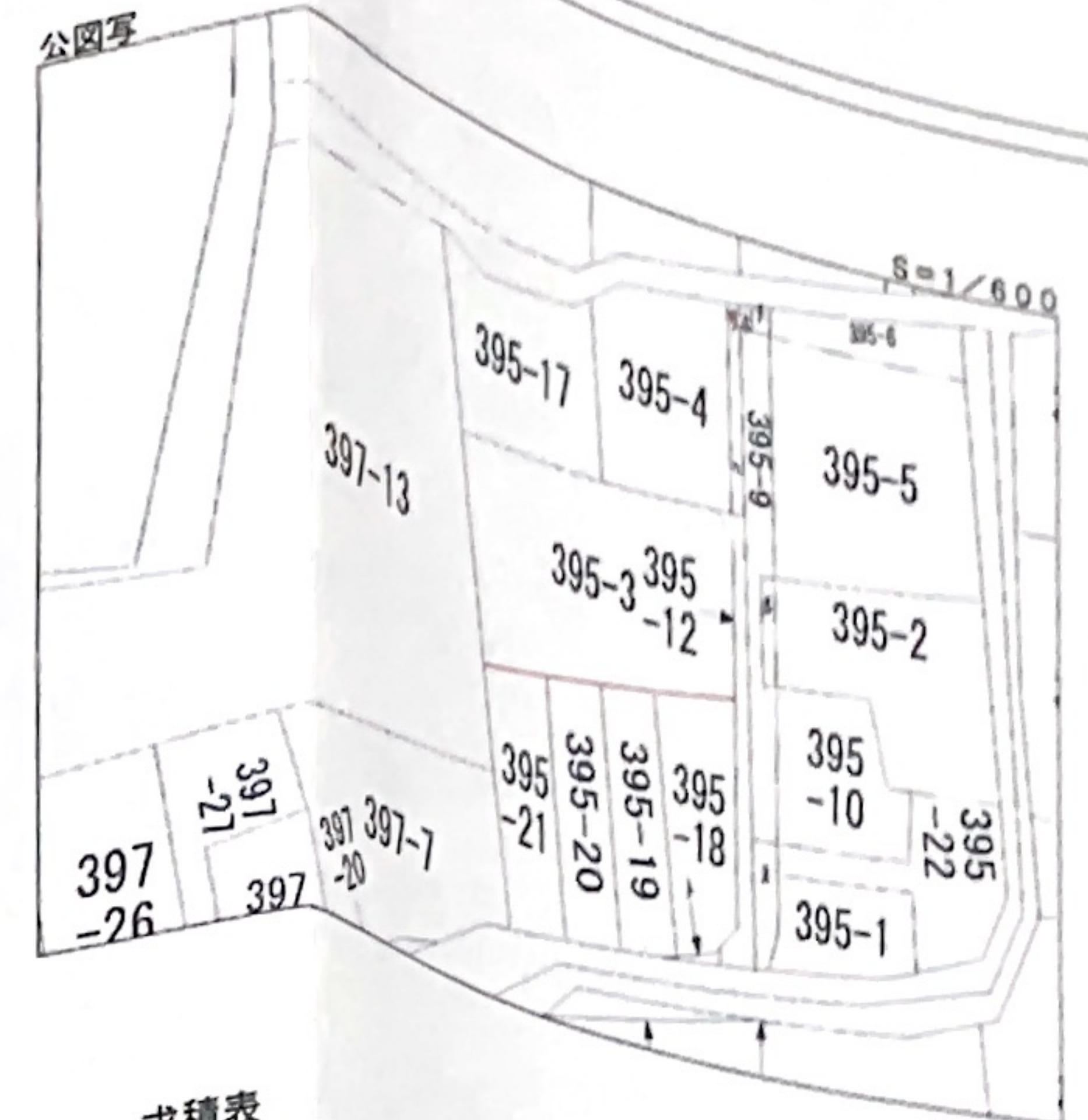
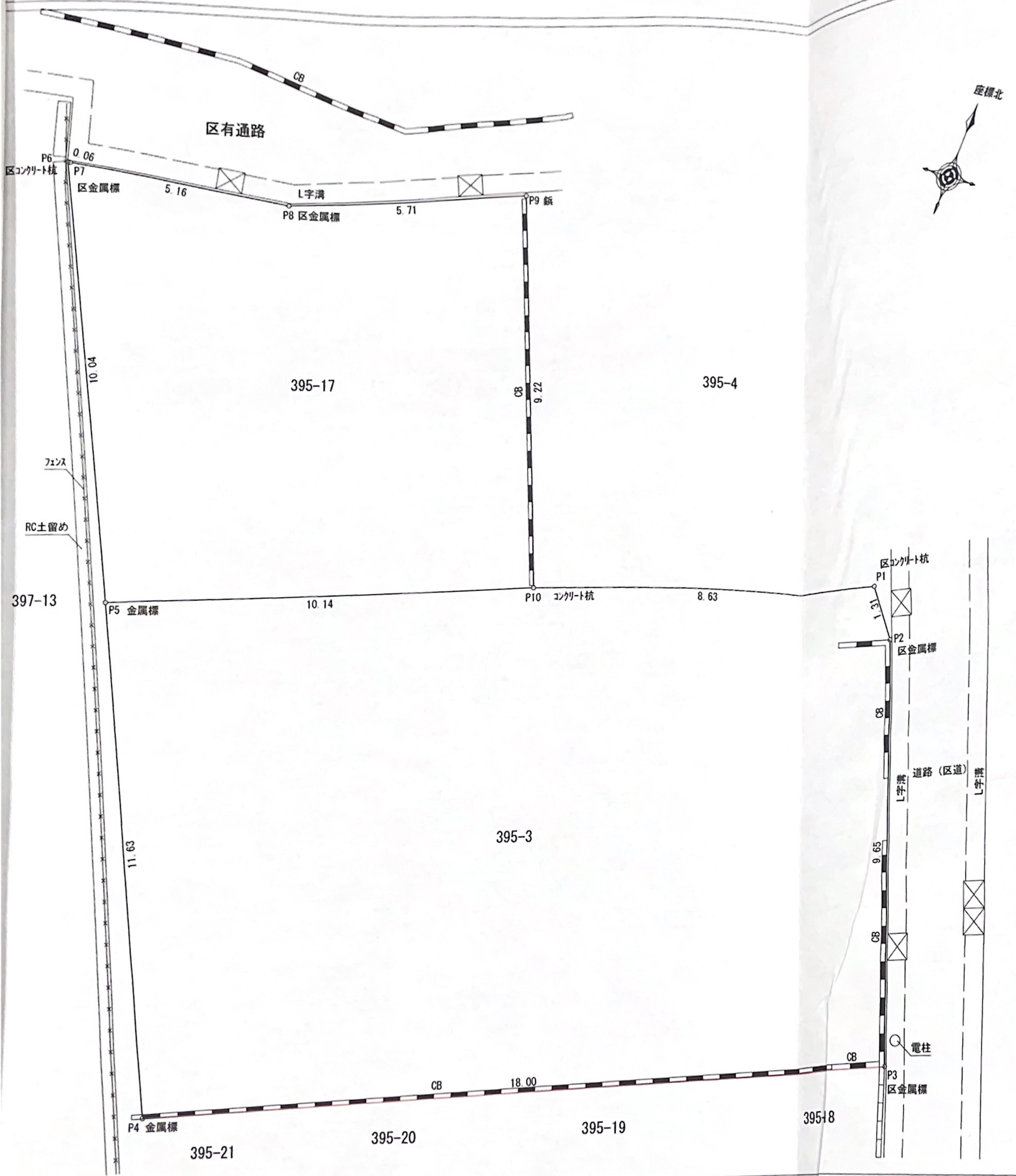

求積表

地番	395-3			
NO	Xn	Yn	Yn+1-Yn-1	Xn · (Yn+1-Yn-1)
P1	-40705.273	-11145.081	8.716	-354787.159468
P2	-40706.238	-11144.193	5.115	-208212.407370
P3	-40714.923	-11139.966	-11.622	473188.835106
P4	-40723.457	-11155.815	-21.967	894572.179919
P5	-40713.559	-11161.933	2.906	-118313.602454
P10	-40708.927	-11152.909	16.852	-686026.837804
			合計	421.007929
			合計面積	210.5039645
			地積	210.50 m ²

地番	395-17			
NO	Xn	Yn	Yn+1-Yn-1	Xn · (Yn+1-Yn-1)
P5	-40713.559	-11161.933	-14.308	582529.602172
P6	-40705.011	-11167.217	-5.224	212642.977464
P7	-40705.000	-11167.157	5.016	-204176.280000
P8	-40703.534	-11162.201	9.958	-405325.791572
P9	-40700.782	-11157.199	9.292	-378191.480504
P10	-40708.927	-11152.909	-4.734	192716.060418
			合計	195.087978
			合計面積	97.5439890
			地積	97.54 m ²

土地境界図

所在	目黒区下目黒二丁目395番3、395番17		
縮尺	1:100	図面番号	
作成年月日	令和4年9月2日		
測り量者	東京都新宿区北新宿一丁目22番10号 株式会社 新宿測量 代表取締役 山田 創		
	TEL 03-6908-6095 FAX 03-6478-8146		